

Pré des Dames.

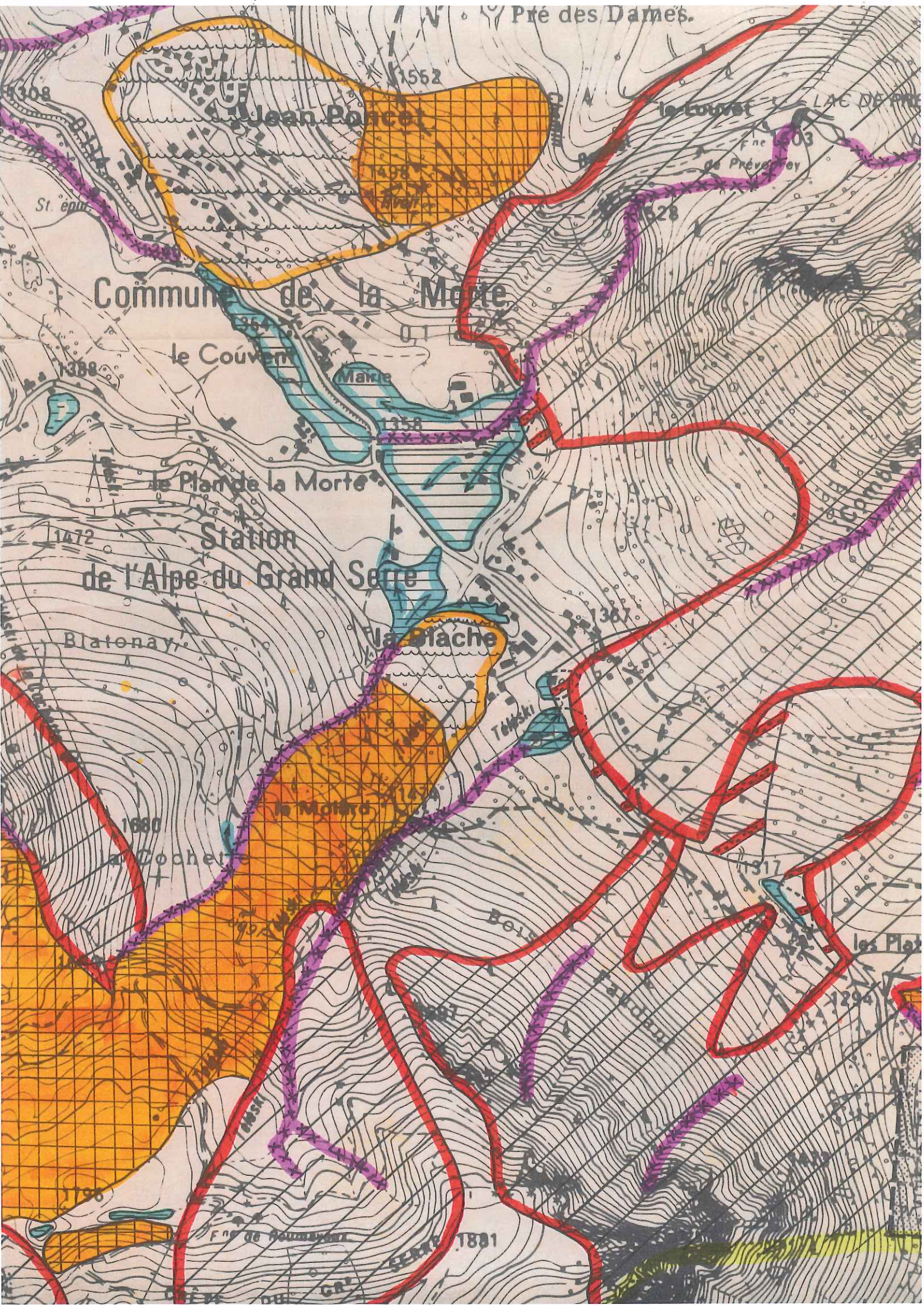

Commune de la Morte

le Couvent

le Plan de la Morte

Station  
de l'Alpe du Grand Serre

Blatonay

la Plache

la Motard

la Cochet

Bois

les Plat

Fne de Roumayeux

1881



# — DEPARTEMENT DE L'ISERE —

Direction Départementale de l'Agriculture et de la Forêt  
service départemental de Restauration des Terrains en Montagne

42, Avenue Marcelin Berthelot - 38100 GRENOBLE  
BP 31 - 38040 GRENOBLE CEDEX 9



76.22.21.54

## RISQUES NATURELS

COMMUNE DE **LA MORTE**

zonage en application de l'article R.111-3 du code de l'urbanisme

N°INSEE 38264

### LEGENDE

Feuille 1

Etabli en : Juin 1993

Approuvé le :

Vu pour être annexé à mon  
arrêté en date de ce jour.  
Grenoble, le 25 OCT. 1994

Le Secrétaire Général

| Code du règlement              | Figuré | Nature du risque   | Contrainte réglementaire                                 |
|--------------------------------|--------|--|--|
| <b>bleu</b>                    |        |  |  |
| <b>INONDATIONS</b>             |        |  |  |
| 1 1                            |        | Zone submersible de fond de vallée                                 | - Construction réglementée                               |
| 1 2                            |        | Zone inondable par ruissellement sur versant                       | - Construction autorisée sous condition                  |
| 2                              |        | Zone marécageuse   | - Construction autorisée sous condition                  |
| <b>violet</b>                  |        |  |  |
| <b>CRUES TORRENTIELLES</b>     |        |  |  |
| 3                              |        | Zone de débordement des torrents ou d'affouillement des berges     | - Construction interdite (sauf conditions particulières) |
| 4                              |        | Zone d'instabilité du lit  | - Construction interdite                                 |
| <b>orange</b>                  |        |  |  |
| <b>GLISSEMENTS DE TERRAINS</b> |        |  |  |
| 5 1                            |        | Zone de glissement important                                       | - Construction interdite                                 |
| 5 2                            |        | Zone de glissement de faible ampleur ou zone de stabilité douteuse | - Construction autorisée sous condition                  |
| 5 3                            |        | Zone sensible  | - Construction autorisée sous condition                  |
| <b>rouge</b>                   |        |  |  |
| <b>AVALANCHES-EBOULEMENTS</b>  |        |  |  |
| 6 1                            |        | Zone dangereuse  | - Construction interdite                                 |
| 6 2                            |        | Zone de moindre risque   | - Construction autorisée sous condition                  |
| <b>marron</b>                  |        |  |  |
| <b>EFFONDREMENTS</b>           |        |  |  |
| 7 1                            |        | Zone d'effondrement important                                      | - Construction interdite                                 |
| 7 2                            |        | Zone de moindre risque ou zone à délimitation incertaine           | - Construction réglementée                               |

NOTA : Construction réglementée = interdite ou autorisée sous conditions suivant le cas

Synthèse : A.P du 8 Novembre 1972 et analyse  
"Enjeux-Risques Valbonnais-Beaumont" R.T.M-ALP'GEORISQUES de Mars 1987

ECHELLE : 1 / 10000